

VIAJAMOS JUNTOS  
PELO MUNDO

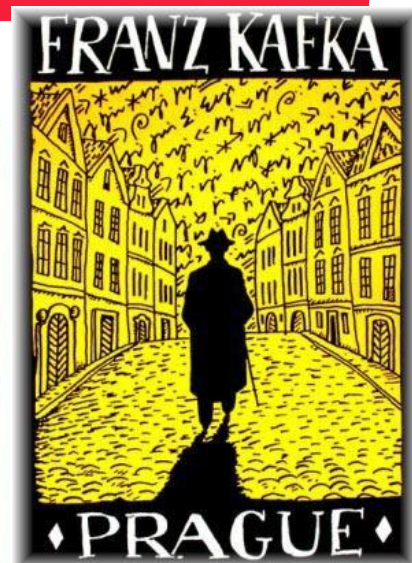
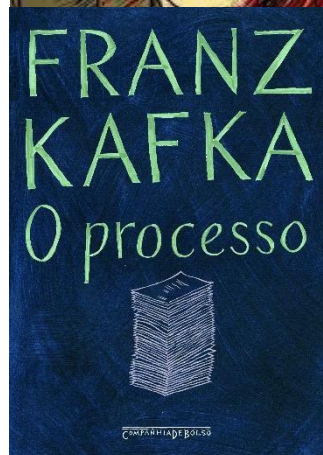
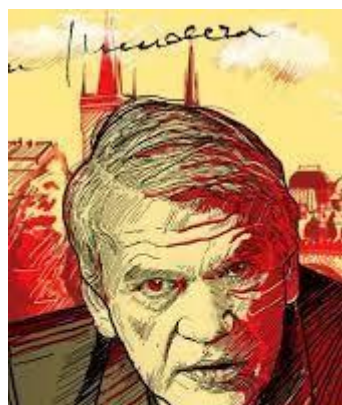

# Viagem Literária à Chéquia

## Nos Trilhos de KAFKA e KUNDERA

Desvende Franz Kafka e Milan Kundera em experiências imersivas pela Praga histórica e arredores, combinando passeios noturnos, leituras em locais icónicos e visitas a cenários que inspiraram os seus clássicos.

Viagem com acompanhamento do escritor **João Pinto Coelho**

**VERÃO 2026 - 1 a 6 de Agosto 2026**

**1º dia – 1 Agosto - LISBOA / PRAGA - “Viagem ao Mundo de Franz Kafka”**

Comparência no Aeroporto Internacional de Lisboa 2H30 horas antes do voo. Formalidades de embarque e partida em voo regular TAP PORTUGAL com destino a Praga. Chegada ao Aeroporto Internacional Václav Havel de Praga. Transporte ao **Hotel Century Old Town Prague 4\* ou similar**, para deixar as malas.

Breve tempo livre para almoço (não incluído).

Tarde dedicada a **Franz Kafka**, escritor checo, nascido em Praga em 1883, na época do Império Austro-Húngaro. Pertencia a uma família judia de língua alemã e é considerado um dos autores mais influentes do século XX. A sua obra, marcada por temas de alienação, absurdo e burocracia, ganhou notoriedade mundial postumamente, graças ao amigo Max Brod, que publicou os seus manuscritos contra a sua vontade. As suas obras mais famosas incluem: A metamorfose, O processo e O castelo.

Visita ao **Museu Franz Kafka**, interativo, que reconstrói ambientes de sonhos e alucinações descritos por Kafka. Continuação a pé, sob orientação da guia local, até à **Exposição “O Mundo de Franz Kafka**. É uma experiência imersiva que explora a vida, a obra e o universo do escritor checo através de um design atmosférico e narrativas audiovisuais, combinando aspetos pessoais, correspondência, diários e as suas obras mais famosas. Check-in no hotel. **Jantar** no hotel ou em restaurante próximo.

**NOITE LITERÁRIA - ENCONTRO COM O ESCRITOR CHECO JIŘÍ HÁJÍČEK**

*Conversa com o autor, conduzida por João Pinto Coelho*

Jiří Hájček é um escritor checo, nascido em 1967, na Boémia rural. Em 2001, publicou o seu primeiro romance, *Zlodeji Zelených Koní*, dando início a uma trajetória que o distingue como uma das mais importantes vozes da literatura checa contemporânea. Pertencendo à corrente realista, Jiří Hájček venceu o prestigiado prémio Magnesia Litera, na categoria de prosa, alcançando a consagração com a conquista, em 2013, do mesmo prémio, desta vez como Livro do Ano. As suas narrativas decorrem, sobretudo, em meios rurais, e o seu estilo literário caracteriza-se por uma combinação de narração sugestiva e melancolia eslava.



Alojamento no **Hotel Century Old Town Prague 4\*** ou similar.

**2º Dia – 2 Agosto – PRAGA - “Josefov” – o antigo Gueto Judeu & Mala Strana**

Após o pequeno-almoço, visita a pé por **Praga Antiga e “Josefov” – o antigo Gueto Judeu**. Na Praga Antiga, conhecida como “a cidade dourada”, destaque para: a Torre da Pólvora, a Praça Venceslau, a Praça da Cidade Velha, a Câmara Municipal com a torre e o famoso Relógio Astronómico, datado de 1410 e ainda em serviço. Em “Josefov”, **entradas incluídas: Museu Judeu, Sinagoga Pinkas, Sinagoga Maisel, Sinagoga Espanhola e no Antigo Cemitério**. O Museu Judeu em Praga, atualmente administra a mais extensa coleção de artigos sobre temas judaicos no mundo. Esta vitória pertence ao museu graças a mais de quarenta mil itens e cem mil livros. O museu oferece toda a informação que traça a vida, costumes e tradições da população judaica no país. Durante a visita, passagem pela **rua onde Kafka viveu**.

Tempo livre para almoço (não incluído).

De tarde, visita ao **Bairro do Castelo**, com **entradas incluídas: Antigo Palácio Real, Catedral St. Vitus e na Basílica de St. George**. Passeio pela **Rua do Ouro**. Passeio a pé por **Mala Strana** (baixa da cidade), passagem pelo Bairro Gótico, Igreja da Virgem da Vitória com o menino Jesus de Praga e a histórica Ponte Carlos com 520m de comprimento que une as duas margens do Rio Moldava (em checo “Vltava”), considerada uma das mais belas do mundo. Regresso ao hotel. Jantar livre (não incluído).

Alojamento no **Hotel Century Old Town Prague 4\*** ou similar.



### 3º Dia – 3 Agosto – KUTNÁ HORA – Milan Kundera - “A Insustentável Leveza do Ser”

Pequeno-almoço no hotel. Partida em autocarro privado para Kutná Hora, a “cidade de prata”, localizada a sudeste de Praga, é uma cidade histórica conhecida pela impressionante Capela de Ossos (Kostnice Sedlec). O centro histórico, classificado como **Património Mundial pela UNESCO**, revela a riqueza da cidade durante a era da mineração de prata. Uma visita a Kutná Hora é uma verdadeira viagem ao passado medieval europeu. **Entradas incluídas: Catedral de Santa Bárbara e ao Ossuário de Sedlec (“Kostnice Sedlec”)**, uma pequena capela católica, localizada abaixo da Igreja e Cemitério de Todos os Santos, localizada em Sedlec, nos subúrbios de Kutná Hora.

**Prova de Vinhos e Canapés** numa típica adega checa em Kutná Hora.

Breve momento para recordarmos **Milan Kundera**, nascido em Brn, cidade da Boémia próxima de Kutná Hora, com leituras de passagens da sua obra *A Insustentável Leveza do Ser*, em círculos de discussão sobre temas de memória e identidade, acompanhadas com vinho Morávia.

Milan Kundera (1929-2023) foi um escritor checo, naturalizado francês, conhecido por obras como *A Insustentável Leveza do Ser*. A sua biografia é marcada pelo exílio na França em 1975, a naturalização francesa em 1981, e a sua participação e crítica ao totalitarismo comunista. A obra de Kundera, que também abrange ensaios e poesia, explora temas como a memória, o amor e a identidade, frequentemente misturando o pessoal com o filosófico e o político, com forte influência musical e narrativa.

Regresso a Praga. Jantar livre (não incluído).

Alojamento no **Hotel Century Old Town Prague 4\*** ou similar.





**4º Dia – 4 Agosto – KARLOVY VARY - “A cidade termal que encantou Kafka, Beethoven e Mozart”**

Pequeno-almoço no hotel. Dia dedicado à visita de **Karlovy Vary**.

Viajar até à Chéquia é mergulhar num cenário de conto de fadas — e dois destinos imperdíveis são, sem dúvida, Praga e Karlovy Vary.

A cerca de duas horas de viagem, encontra-se esta elegante estância termal, a maior da Chéquia, também conhecida pelo seu antigo nome alemão Karlsbad, famosa pelas suas águas medicinais e pela arquitetura neoclássica e Art Nouveau. Aqui, o tempo parece abrandar. Pode provar a água quente de várias fontes termais espalhadas pela cidade, relaxar num dos spas históricos ou provar o seu prestigiado licor de ervas medicinais Becherovka.

Visita panorâmica da cidade, com destaque para os seus monumentos mais conhecidos: Igreja de Santo André; igreja ortodoxa de São Pedro e Paulo; Teatro da Cidade; Colunata Mlýnská e a Igreja de Santa Maria Madalena. A cidade está inserida numa romântica paisagem montanhosa, sob as montanhas de Krušné hor. Para o resplendor das termas e da sua vida social muito contribuem a tradicional e afamada produção de vidro de cristal da Boémia e porcelana, e os mais variados festivais e concertos que aí têm lugar. O Festival Internacional de Cinema, os colonados e os bosques ao redor completam o charme desta cidade de bem-estar.

Tempo livre para almoço (não incluído).

A viagem à cidade de Karlovy Vary através da região da Boémia do Oeste, permite admirar a paisagem dominante que são as típicas plantações de lúpulo (a planta essencial para a fabrico de cerveja).

Regresso a Praga. Jantar livre (não incluído).

Alojamento no **Hotel Century Old Town Prague 4\*** ou similar.





## 5º Dia – 5 Agosto – PRAGA – KLEMENTINUM – “O tesouro barroco de Praga”

Pequeno-almoço no hotel. Manhã dedicada à visita de **Klementinum**, o coração intelectual de Praga com vistas panorâmicas de cortar a respiração. Este grande complexo arquitetónico barroco de Praga, foi outrora a sede de um colégio jesuíta e universidade. Atualmente, alberga a Biblioteca Nacional. É um dos locais históricos mais importantes da cidade e é conhecido pela sua beleza arquitetónica, incluindo a deslumbrante Biblioteca Barroca, a Capela dos Espelhos e a Torre Astronómica.

A visita inclui: o Salão da Biblioteca Barroca (visto do exterior); o Salão Meridiano e a Torre Astronómica, com uma bela vista sobre a cidade. O **Salão da Biblioteca Barroca**, decorado com belos frescos sobre o tema da ciência e da arte, possui uma coleção de literatura teológica impressa em várias línguas e vários globos terrestres grandes e de grande valor histórico. O **Salão Meridiano** localizado no 2º andar da torre, é uma sala singular antigamente utilizada como uma gigantesca câmara obscura, onde, com o auxílio de uma corda esticada, determinava-se o meio-dia. A **Torre Astronómica**, com 68 metros de altura e uma vista magnífica do centro de Praga, abriga uma exposição de instrumentos de medição históricos e curiosidades sobre a história da torre.

Tempo livre para almoço (não incluído).

## Início da tarde dedicado a OFICINA DE ESCRITA CRIATIVA num Café-Livraria de Praga

(OPCIONAL, SEM CUSTOS, BAR ABERTO)

*Esta atividade será conduzida pelo autor João Pinto Coelho.*

Restante tarde livre para passeios e atividades a gosto pessoal e jantar livre (não incluído).

Alojamento no **Hotel Century Old Town Prague 4\*** ou similar.

**OPCIONAL: JANTAR DE DESPEDIDA EM RESTAURANTE – Por pessoa: 62 € (exclui bebidas)**

## 6º Dia – 6 Agosto – PRAGA / LISBOA

Pequeno-almoço no hotel e Check-out até às 12h00 (as malas ficam guardadas na Recepção do hotel). Manhã livre. Almoço não incluído.

Ao início da tarde, despedida de Praga com um agradável **passeio de barco no Rio Moldava** (1 hora), com vistas magníficas da cidade — Castelo de Praga, Ponte Carlos, ilhas fluviais e arquitetura histórica.

Regresso ao hotel para recolha das malas e transporte para o Aeroporto Internacional Václav Havel de Praga. Formalidades de embarque e partida em voo regular TAP PORTUGAL com destino a Lisboa. Chegada ao Aeroporto Internacional de Lisboa.

## Fim de serviços

### VOOS DO PROGRAMA:

1 AGOSTO'26	LISBOA / PRAGA	VOO TP 1240	08H05 / 12H30
6 AGOSTO'26	PRAGA / LISBOA	VOO TP 1243	19H30 / 22H10

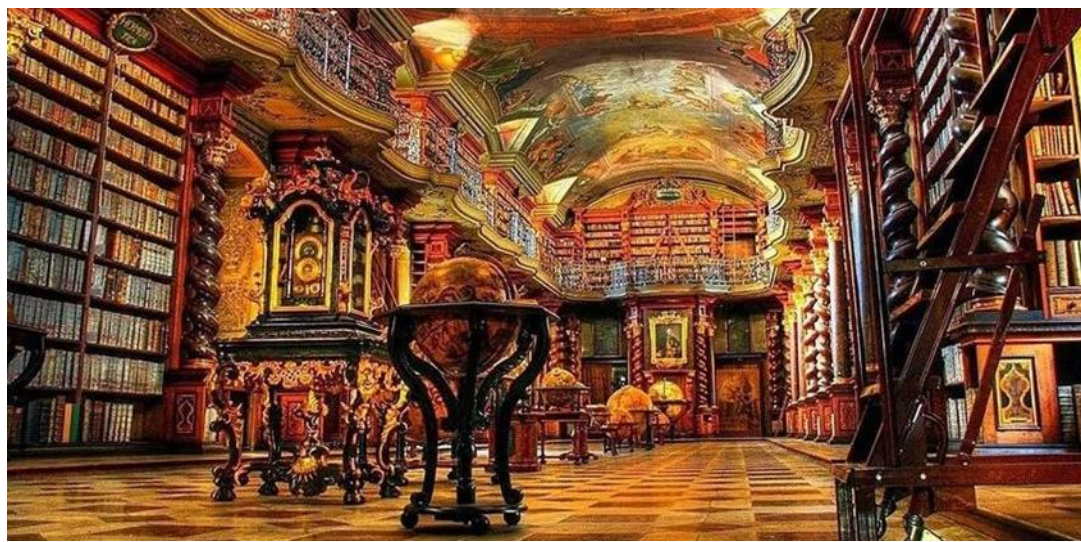

PREÇOS por PESSOA	Mínimo 20 participantes pagantes	Mínimo 30 participantes pagantes	Mínimo 40 participantes pagantes
Em quarto Duplo	1.725€	1.645€	1.585€
Suplemento quarto single	460€		

#### O PROGRAMA INCLUI:

- Passagem aérea na Companhia Aérea TAP Portugal, em classe turística, no percurso: Lisboa/Praga/Lisboa, com franquia de 1 peça de bagagem de porão por pessoa até 23Kg;
- Taxas aeroportuárias no valor de € 58,00 sujeito a reconfirmação aquando da emissão dos bilhetes;
- Transporte privado, com assistência entre aeroporto e hotel e vice-versa em Praga;
- 5 Noites de alojamento com pequeno-almoço no hotel indicado em Praga, ou similar, em quartos de categoria standard;
- Jantar no 1º Dia e Prova de Vinhos com Canapés no 3º dia;
- Noite Literária com Autor Checo no 1º dia,
- Visita ao Museu Franz Kafka e à Exposição "O Mundo de Franz Kafka" sob orientação da Guia Local (português ou espanhol);
- Visita dia completo a Praga: antigo Gueto Judeu & Mala Strana, sob orientação de guia local em português ou espanhol.
- Entradas incluídas na visita de Praga: Museu Judeu, Sinagoga Pinkas, Sinagoga Maisel, Sinagoga Espanhola e no Antigo Cemitério; Bairro do Castelo: Antigo Palácio Real, Catedral St. Vitus e na Basílica de St. George;
- Excursão a Kuná Hora, no 3º dia. Entradas incluídas: Catedral de Santa Bárbara e ao Ossuário de Sedlec ("Kostnice Sedlec");
- Excursão panorâmica a Karlovy Vary, no 4º dia;
- Visita guiada ao Klementinum em Praga, no 5º dia (manhã);
- Workshop de Escrita Criativa em Livraria-Café, com Open Bar, no 5º dia (tarde);
- Passeio de barco no Rio Moldava (1 hora), no 6º dia (manhã);
- Seguro de Assistência em Viagem ,
- Taxas hoteleiras, de serviço e IVA;
- Assistência nas formalidades de embarque em Lisboa;
- **Acompanhamento durante toda a viagem pelo escritor João Pinto Coelho.**

#### O PROGRAMA EXCLUI:

- ❖ Refeições não especificadas como incluídas;
- ❖ Bebidas nas refeições incluída no programa;
- ❖ Visitas e excursões opcionais;
- ❖ Jantar de Despedida de Praga, em restaurante (5º dia);
- ❖ Gratificações a guias e motoristas;
- ❖ Extras de caráter pessoal;
- ❖ Tudo o que não estiver devidamente especificado como incluído no itinerário.

#### DOCUMENTOS PARA VIAGEM:

Cartão de Cidadão válido nas datas da viagem, para Cidadãos Portugueses ou na EU;

Passaporte com validade mínima de 6 meses, à data de entrada no país, para Cidadãos não pertencentes à UE.

#### NOTAS:

- ❖ Este programa foi elaborado com base num mínimo de 20/30/40 passageiros pagantes. Caso exista alguma redução a este número os valores terão de ser revistos.
- ❖ Os valores acima apresentados poderão sofrer eventuais alterações em caso de significativas de custos de combustível e/ou eventuais novas taxas;
- ❖ Os horários dos voos estão sujeitos a alteração por parte das companhias aéreas e/ou eventuais constrangimentos (greves, questões climatéricas de ordem natural, ou outros) que obrigue a reajuste de horários;
- ❖ Por motivos logísticos a ordem das visitas pode ser alterada, cumprindo-se sempre todas as visitas previstas/programadas.